Gemarkung: Aach BU „Längenberg Ost – 3. und 4. Teilbereich“

Auszug aus der Umlegungskarte

Maßstab 1:1000

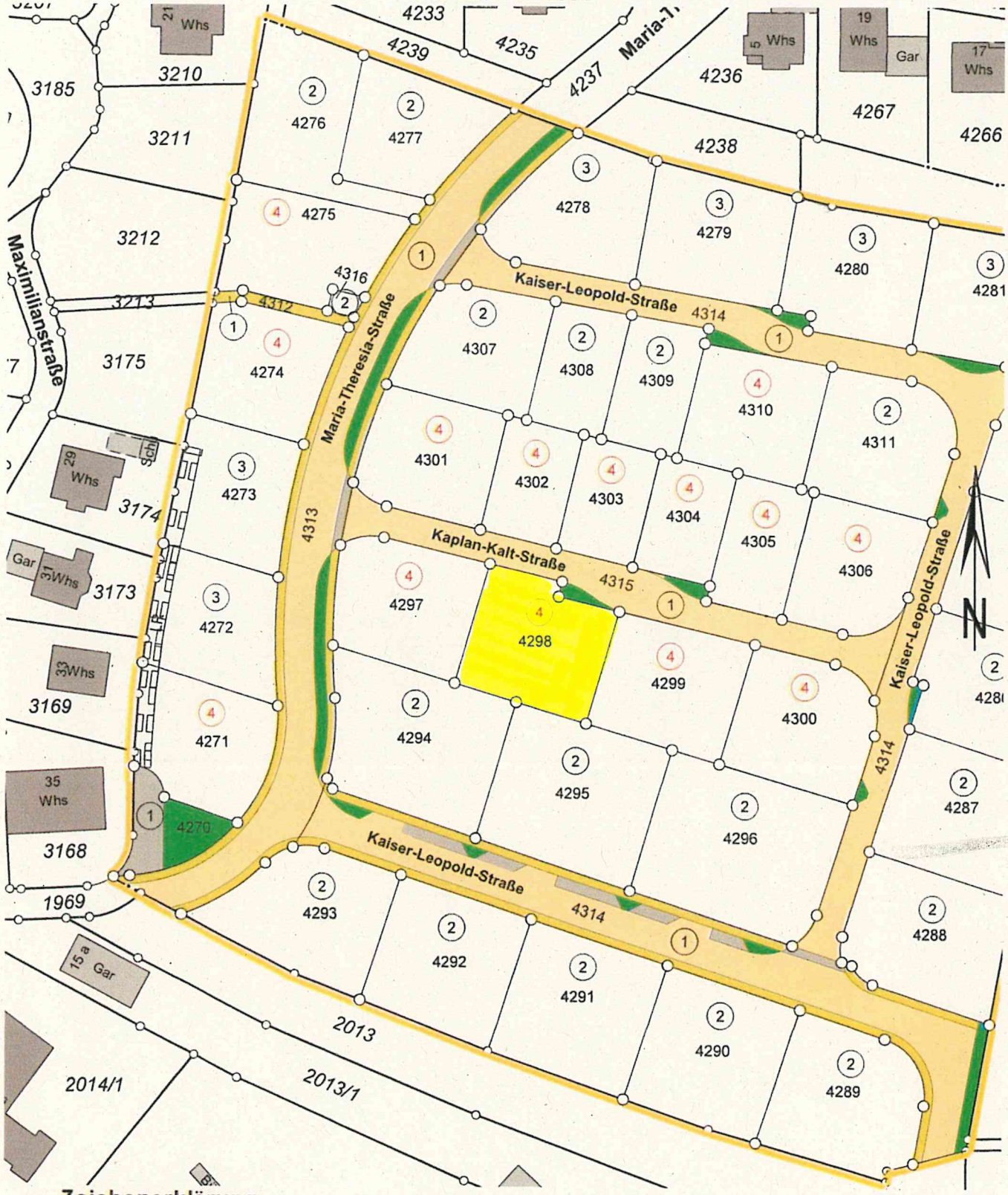

Zeichenerklärung

Gebietsgrenze

4416 Flurstücksnummer

(2) Ordnungsnummer des Eigentümers nach dem Bestandsverzeichnis